

Autores

M^a José Alcaide Martín

Servicio de Análisis Clínicos. Hospital Universitario La Paz. Madrid.

Anna Merino González

Servicio de Hemoterapia-Hemostasia. Laboratori Core. CDB. Hospital Clínic de Barcelona. Barcelona

Cristian Morales Indiano

Laboratori Clínic Barcelonès Nord i Vallès Oriental (CAP Dr. Robert) Institut Català de la Salut. Badalona.

Salvador Orient Navarro

Area de Hematología y Hemostasia. Laboratorio de Referencia de Catalunya. El Prat de Llobregat.

Helena Redín Sarasola

Laboratorio Hospital Universitario Donostia. Área Organizativa Core. San Sebastian

María Sanz de Pedro

Servicio de Análisis Clínicos. Hospital Universitario La Paz. Madrid.

Maite Serrando Querol

Laboratori Clínic ICS Girona, Hospital Dr Josep Trueta. Girona.

Xavier Tejedor Ganduxé

Laboratori Clínic Barcelonès Nord i Vallès Oriental (CAP Dr. Robert) Institut Català de la Salut. Badalona.

Eloisa Urrechaga Igartua

Hospital de Galdakao Usasolo. Bizkaia.

Teresa Villalba Hernández

Área de Hematología de Catlab AIE (Centre de analítiques de Terrassa). Barcelona.

Secretaría del Curso:

Sociedad Española de Bioquímica Clínica y Patología Molecular

Telf.93 4462670 e-mail: secre@seqc.es. <http://www.seqc.es>

Inscripción e Importe:

La inscripción debe efectuarse en el formulario que se encuentra en la página web: <http://www.seqc.es>

	Hasta 19/09/2016	Después 19/09/2016
Inscripción Residentes	45 €	55 €
Inscripción Socios	45 €	55 €
Inscripción No Socios	65 €	75 €



Fundación
J. L. Castaño

Para el desarrollo del Laboratorio Clínico

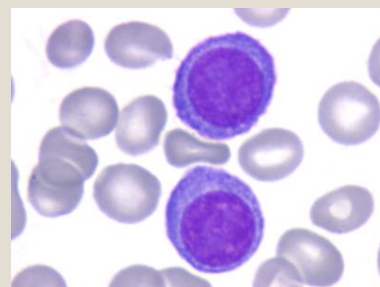

CASOS CLÍNICOS DE BIOLOGÍA HEMATOLÓGICA

Organizado por:

Comisión de Biología Hematológica

Programa 2016-2017
Curso online

SEQC

**Sociedad Española de Bioquímica
Clínica y Patología Molecular**

Casos Clínicos de Biología Hematológica 2016-2017 3ª Edición

El Comité de Biología Hematológica del Comité Científico de la Sociedad Española de Bioquímica Clínica y Patología Molecular presenta el tercer programa de Casos Clínicos de Biología Hematológica, en colaboración con el Comité de Educación.

Objetivos

Actualizar los conocimientos sobre las alteraciones morfológicas características que pueden presentar las células en la sangre periférica en enfermedades hematológicas o no hematológicas con objeto de que, mediante su integración con los síntomas clínicos y otras pruebas complementarias, se realice la orientación diagnóstica, contribuyendo a la instauración del tratamiento más eficaz y rápido de los pacientes, así como a un mejor pronóstico de los pacientes.

Desarrollo del programa

Los participantes dispondrán de 9 casos clínicos con un cuestionario de autoevaluación de respuesta única. Se publicará con una periodicidad mensual. Se incorpora además un foro de discusión en el que los alumnos podrán plantear dudas, realizar comentarios e interactuar con el responsable de cada caso clínico.

Una vez cerrado el caso, se tendrá acceso a las respuestas correctas y al resultado de la evaluación del participante.

Evaluación

Una vez finalizado el programa se hará entrega de un diploma acreditativo de la participación al mismo a todos aquellos participantes que hayan contestado correctamente al menos el 80 % del total de las cuestiones del Programa.

Acreditación

Se solicitará la acreditación por el Consejo Catalán de la Formación Continuada de las Profesionales Sanitarias. Comisión de Formación Continuada del Sistema Nacional de Salud.

Participación por vía telemática

El programa se desarrollará sobre una plataforma educativa por vía telemática. El participante recibirá un código de identificación personal (usuario y contraseña) para acceder a la página web de la Sociedad y poder recibir y consultar toda la información del programa. Para la correcta visualización de los cuestionarios y del resto del curso se recomienda usar las últimas versiones de los principales navegadores del mercado, que se pueden obtener de forma gratuita: Firefox, Chrome, Safari e Internet Explorer.

Temario

Caso clínico 1

Paciente con fiebre y fallo multiorgánico.

Anna Merino González.

Caso clínico 2

Paciente de 67 años que acude a Urgencias por síncope.

Helena Redín Sarasola

Caso clínico 3

Varón de 74 años con antecedentes de EPOC que acude a urgencias por cuadro de dolor generalizado y disnea con aparición de lesiones cutáneas en tronco.

María Sanz de Pedro y M^a José Alcaide Martín.

Caso clínico 4

Recién nacido de 34 semanas de gestación que ingresa por *hydrops fetalis* y anemia.

Xavier Tejedor Ganduxé.

Caso clínico 5

Presencia de anticoagulante lúpico positivo en paciente con fibrilación auricular en tratamiento.

Salvador Orient Navarro.

Caso clínico 6

Paciente de 60 años con anemia macrocítica.

Cristian Morales Indiano.

Caso clínico 7

Paciente que acude a Urgencias por accidente cerebro vascular.

Eloisa Urrechaga Igartua.

Caso clínico 8

Paciente diagnosticado de linfoma marginal esplénico con adenopatía y fiebre.

Maite Serrando Querol.

Caso clínico 9

Paciente de 75 años de edad con febrícula, odinofagia y pequeña tumoración laterocervical derecha.

Teresa Villalba Hernández.

Fechas:

3 de Octubre de 2016: Finalización de inscripción

17 de Octubre de 2016: Inicio del curso

15 de junio de 2017: Último envío